

PRZEKRÓJ A1 - A1

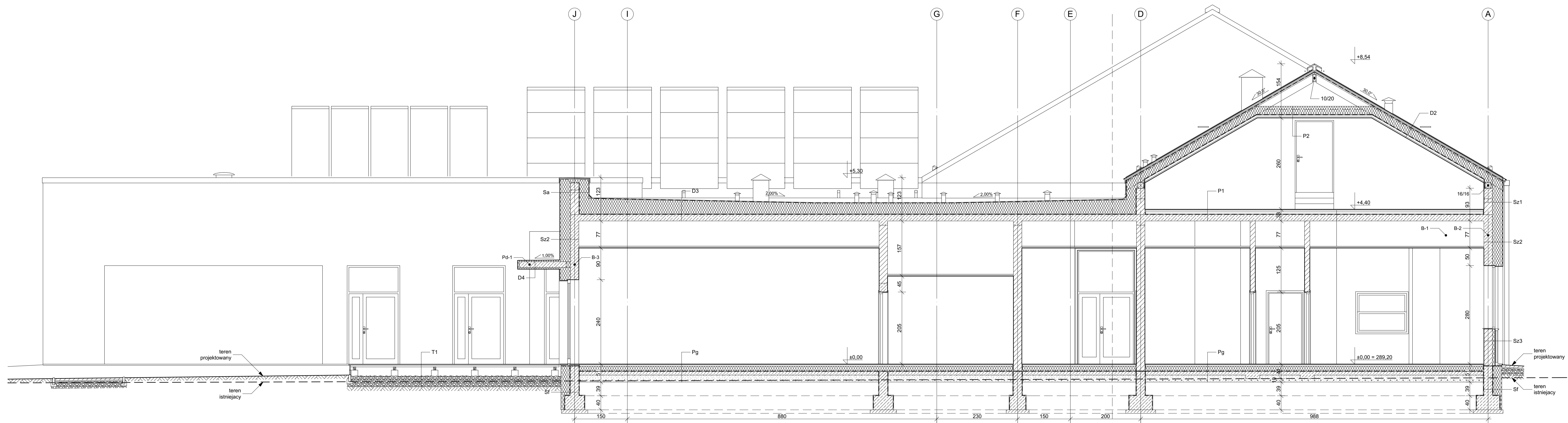

PRZEKRÓJ A2 - A2

| | |
|--|------------|
| <p>sscarchitekci</p> <p><small>Wszystkie prawa zastrzeżone. Niezależnie od prawnych możliwości lub udzielenia osobom trzecim tego rysunku lub jego części bez zgody autora projektowego Szumielewicz, Sobczyk, Ciechan Architekci Sp. z o.o. 2019/19/14, poz. 83, art. 119-118.</small></p> | |
| nazwa inwestycji : | |
| Budynek przedszkola 5-cio oddziałowego przy ul. Sportowej we Wręczyca Wielkiej | |
| lokalizacja inwestycji : | |
| działki numer: 415/3, 415/5 i 1001 obręb Wręczyca Wielka ul. Sportowa | |
| branża: | |
| architektura | |
| jednostka projektowa : SSCARCHITEKCI sp. z o.o. [dawnej] Szumielewicz, Sobczyk, Ciechan Architekci, Spółka partnerska 31-519 Kraków, ul. Ks. I. J. Skorupki 11/4 biuro@sscarchitekci.pl | |
| główny projektant : | |
| arch. Paweł Szumielewicz <small>uprawnienia budowlane nr ewid. 377/2009 do projektowania i nadzoru inwestycyjnego w specjalności architektonicznej</small> | |
| sprawdzający : | |
| arch. Marcin Łapiński <small>uprawnienia budowlane nr ewid. 377/2009 do projektowania i nadzoru inwestycyjnego w specjalności architektonicznej</small> | |
| faza projektu : | |
| data opracowania : | |
| PROJEKT WYKONAWCZY | 2015.07.22 |
| nazwa rysunku : | |
| skala rysunku : | |
| 1 : 50 | |
| numer rysunku : | |
| A 05 | |

PRZEKROJE:
A1 - A1 i A2 - A2