

10	rys. nr.	 arch. Michał Gęsiowski opracowanie upr. proj. AG.II.4/27/132/260/2000 - specjalizacja architektoniczna ARCHITEKTURA mgr inż. arch. Lidia Mica PROJEKTANTA
	tytuł rysunku : elewacje	
skala 1:50	tytuł rysunku : elewacje	ADRES INWESTYCJI : OLMICE W SZCZECINIE ul. WARSZAWSKA 14 INWESTOR : FORTUNA S.C.
branza : arch. i konstr.	branza : arch. i konstr.	TEMAT : projekt architektoniczno-budowlany domu jednorodzinnego PRACOWNIA ARCHITEKTONICZNA M.G.PROJEKT WARSZAWA ul. UCZNIEWSKA 14

architekt
mgr inż. Anna Jackowicz
Uprawnienie: budowlane i architektoniczne
Nr ewid. 107/SLOKK

ZAKAZ POWIELANIA
ROZEMPIARZ ORYGINALNIA

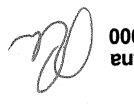
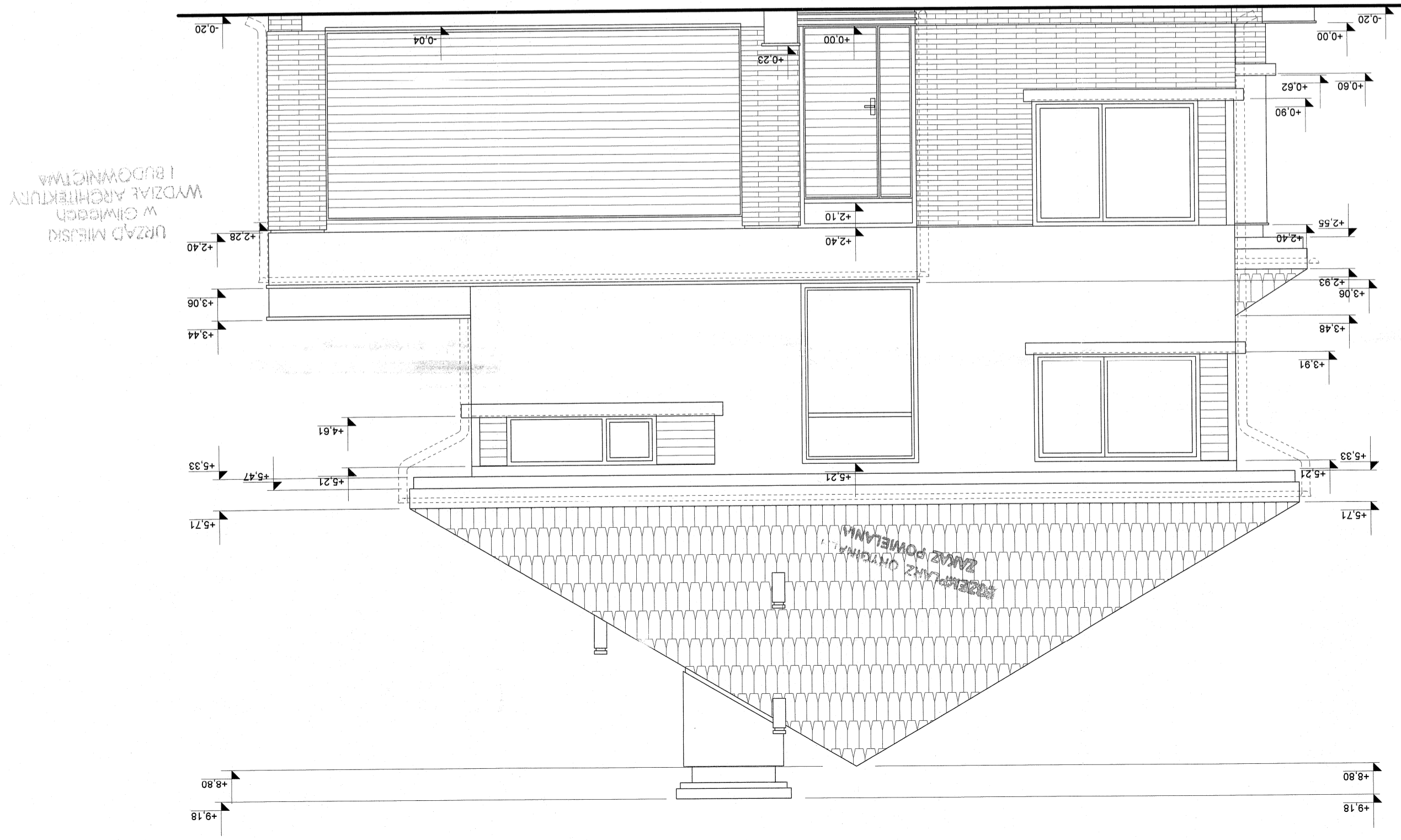
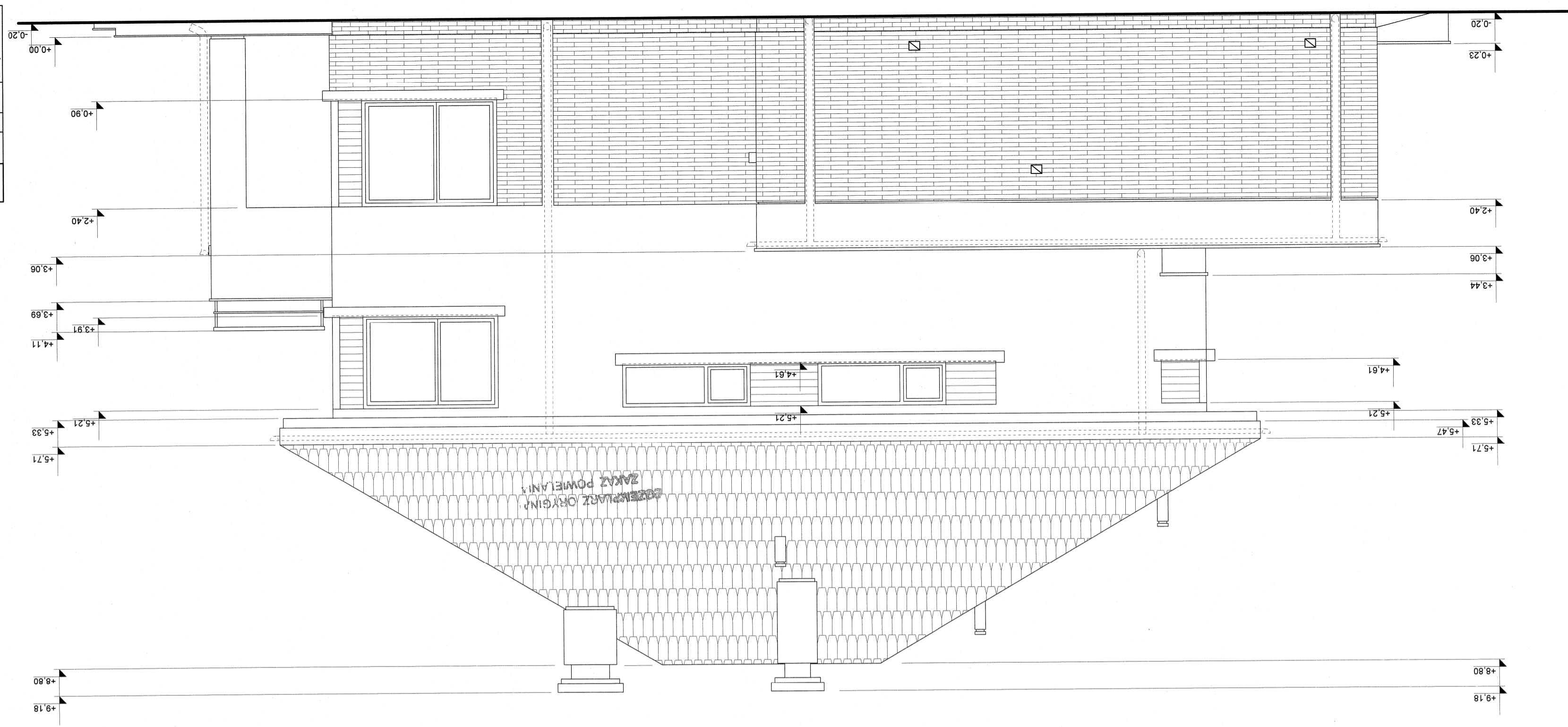

URZĄD MIEJSKI
W OLMICY
WYDZIAŁ ARCHITEKTURY
I BUDOWNICTWA

ZAKAZ POWIELANIA
ROZEMPIARZ ORYGINALNIA